



inovamundi

www.feevale.br/inovamundi

ORIENTAÇÕES PARA ELABORAÇÃO DO PÔSTER VIRTUAL

FIC 2017

Importante

- Organização visual do pôster virtual adequada (dimensão, identificação, letra de fácil leitura).
- Apresentação no pôster dos principais elementos do trabalho, em conformidade com o regulamento do evento.
- Recomenda-se o uso de cores, símbolos e esquemas, sempre que possível, para facilitar a compreensão.

- Na parte superior, em destaque, deverá apresentar: o título do trabalho, nome (s) do (s) autores (s), do (s) orientador (es) e a instituição de origem do trabalho inscrito.
- Deverá conter no conteúdo do pôster: Tema, justificativa, objetivos, metodologia, resultados parciais e/ou finais, considerações finais e referências bibliográficas.
- Os resultados poderão ser apresentados por meio de fotos, gráficos ou tabelas, que deverão ser identificados no pôster virtual.

Formatação

- O pôster virtual deverá ter dimensão de:
- 26,46cm (largura) x 48,15cm (altura) em 96px/pol. Estas dimensões equivalem a 1820px (altura) x 1000px (largura).
- * tamanho máximo do arquivo: 3MB

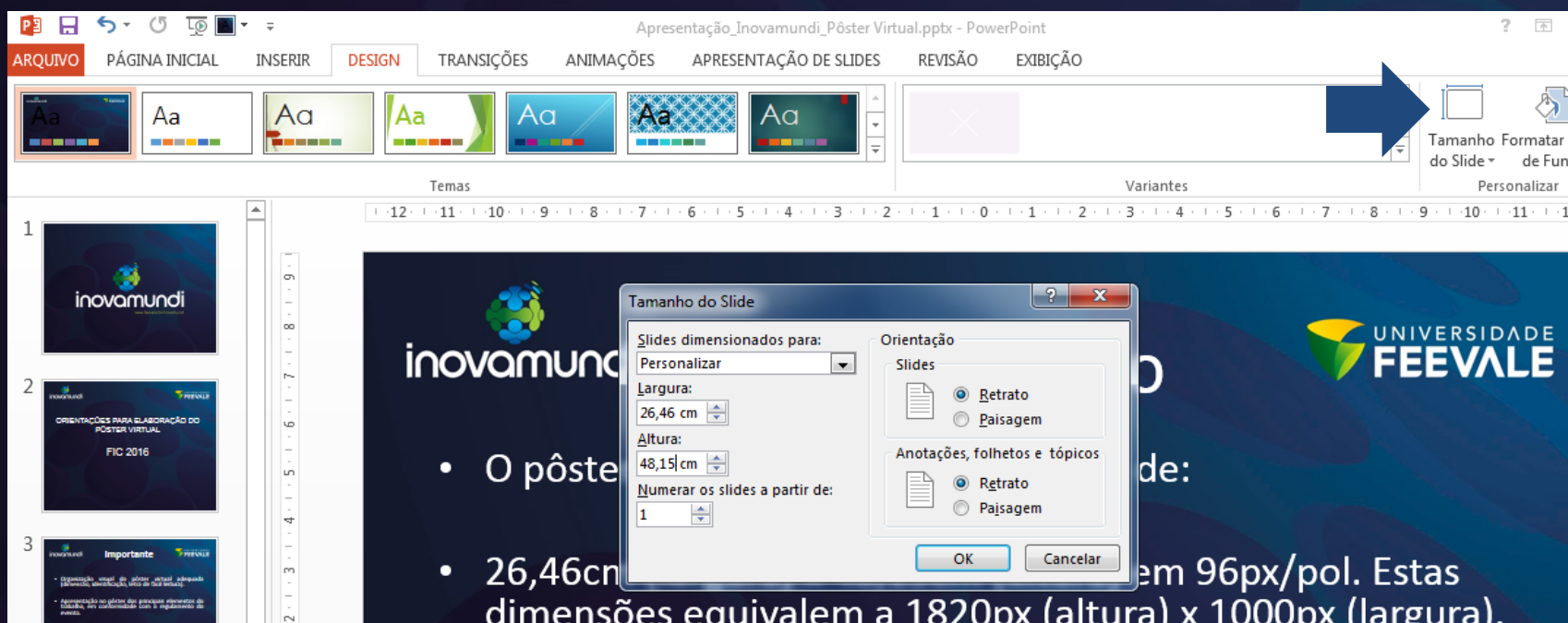

The screenshot shows the Microsoft PowerPoint interface for a presentation titled 'Apresentação_Inovamundi_Pôster Virtual.pptx'. The 'DESIGN' tab is active, displaying various themes and variants. A blue arrow points to the 'Tamanho do Slide' (Slide Size) button in the top right corner. The 'Tamanho do Slide' dialog box is open, showing the following settings:

- Slides dimensionados para: Personalizar
- Largura: 26,46 cm
- Altura: 48,15 cm
- Numeração dos slides a partir de: 1
- Orientação: Slides (Retrato selected)
- Anotações, folhetos e tópicos: Retrato selected

The background of the slide shows the 'inovamundi' logo and the 'UNIVERSIDADE FEEVALE' logo. The slide content includes the text 'O pôster virtual deverá ter dimensão de:' and '26,46cm (largura) x 48,15cm (altura) em 96px/pol. Estas dimensões equivalem a 1820px (altura) x 1000px (largura).'

- Pôster virtual com dimensões fora do padrão definido terá sua avaliação comprometida.
- O formato do arquivo do pôster virtual deve ser: JPG ou PNG.

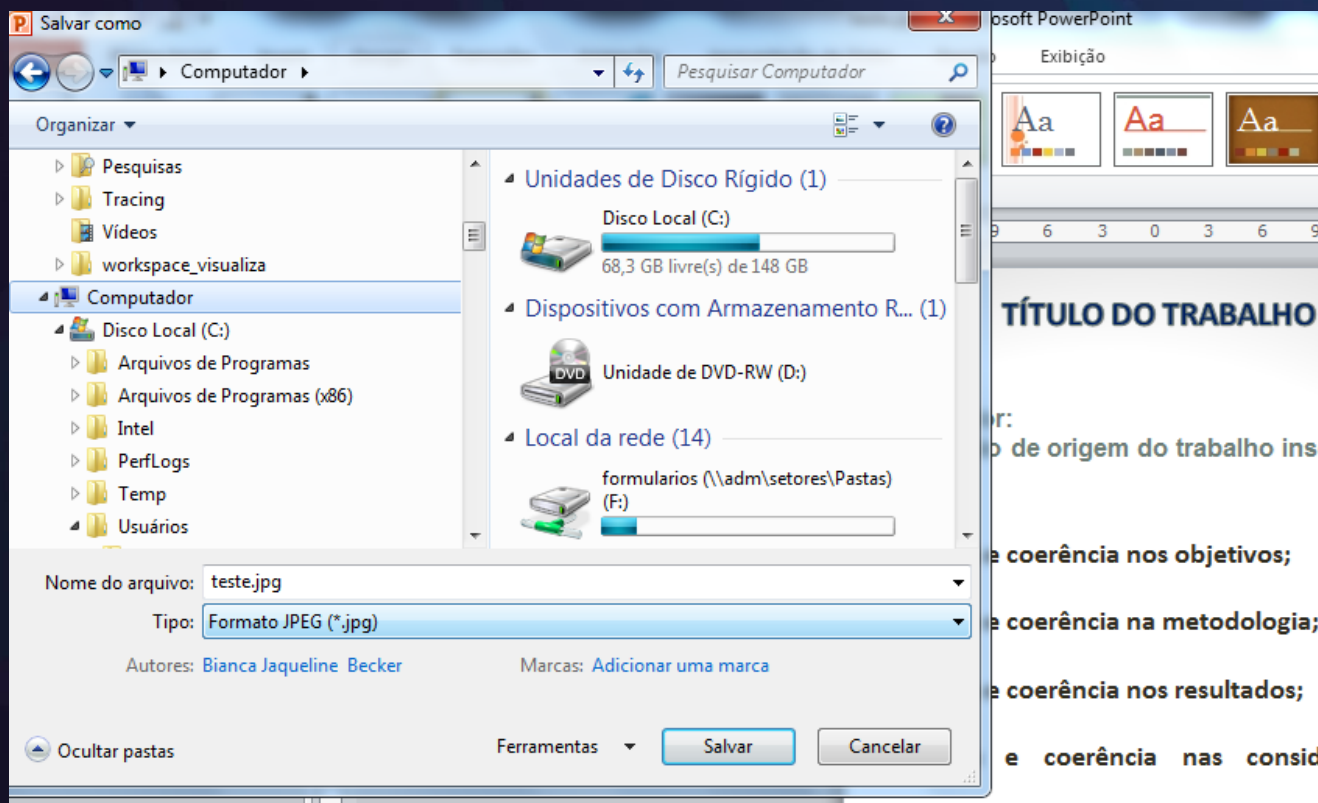

Importante

A inserção do pôster virtual, no site do evento, é de responsabilidade dos autores e deverá ser realizada pelo link enviado no e-mail de aceite do trabalho.

Critérios:

1. articulação do conteúdo às áreas temáticas indicadas: 4 - Atende satisfatoriamente.
2. título adequado ao conteúdo do trabalho: 3 - Atende parcialmente.
3. palavras-chave adequadas ao tema: 4 - Atende satisfatoriamente.
4. adequação linguística: 3 - Atende parcialmente.

Disponibilizamos abaixo o link onde deve ser inserido o pôster virtual, até o dia 02/10/2017 às 17h:

[Clique aqui](#) para inserir seu pôster virtual em formato jpg ou png.

Destacamos que as orientações para a elaboração do pôster virtual estão no site do evento (www.feevale.br/se) e que o pôster é um dos instrumentos de avaliação do evento.

A Instituição não se responsabiliza por arquivos não recebidos.

Aproveitamos para salientar que os horários de apresentação dos trabalhos nas sessões temáticas serão divulgados posteriormente através de e-mail e também no site www.feevale.br/se. As apresentações ocorrerão entre os dias 16 e 21 de outubro de 2017 e a palestra de abertura acontecerá no dia 16.

Estamos à disposição para mais esclarecimentos.

Atenciosamente,

Insira o
arquivo em jpg
ou png

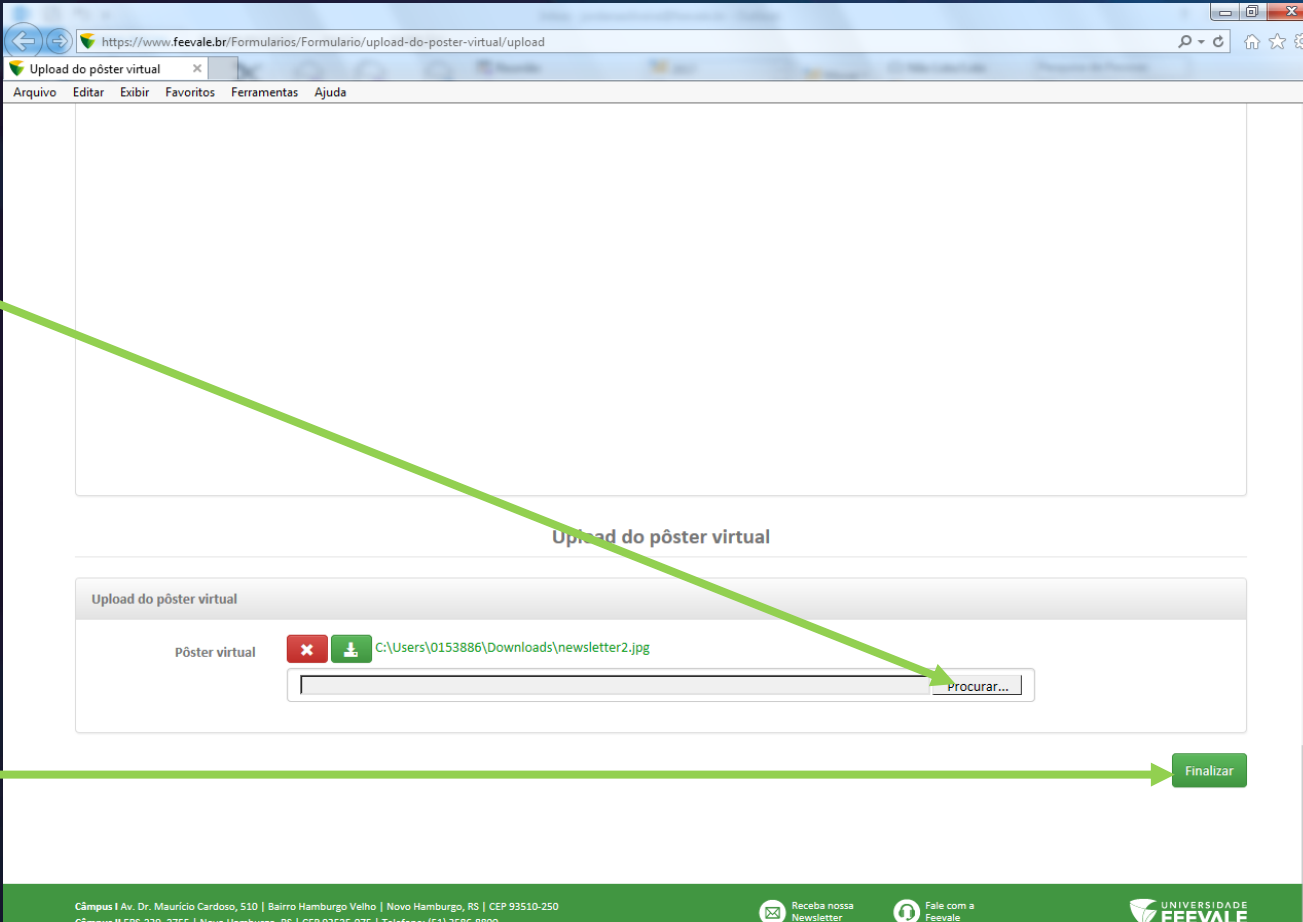

Upload do pôster virtual

Upload do pôster virtual

Pôster virtual

Câmpus I Av. Dr. Maurício Cardoso, 510 | Bairro Hamburgo Velho | Novo Hamburgo, RS | CEP 93510-250
Câmpus II ERS-239, 2755 I | Novo Hamburgo, RS | CEP 93525-075 | Telefone: (51) 3586-8800

Recebe nossa Newsletter

Fale com a Feevale

UNIVERSIDADE FEEVALE

Se o arquivo
carregou
corretamente,
clique em
finalizar.

Importante

- Ao final da inserção do pôster virtual o inscrito receberá um e-mail de confirmação, no qual haverá um link para conferência e correção, caso necessário.
- **Confira o arquivo enviado!**
- Caso o pôster não seja inserido, o aluno deixará de pontuar neste critério de avaliação.

Desejamos um ótimo evento!